CITTA' DI MATERA – SPAZIO EXTRAURBANO

PIANO REGOLATORE GENERALE '99

versione adottata con Del C.C. 23.02.2000 n.1 con aggiornamenti in sede di controdeduzioni Del C.C. 13.03.2003 n.10 e 23.04.2003 n.19
e con aggiornamenti a seguito delle osservazioni della Regione Basilicata Dip.to Ambiente e Territorio – Del GR 27.09.2004 n.214
redazione dicembre 2005 – agg.to aprile 2006

LUOGO LEId/4
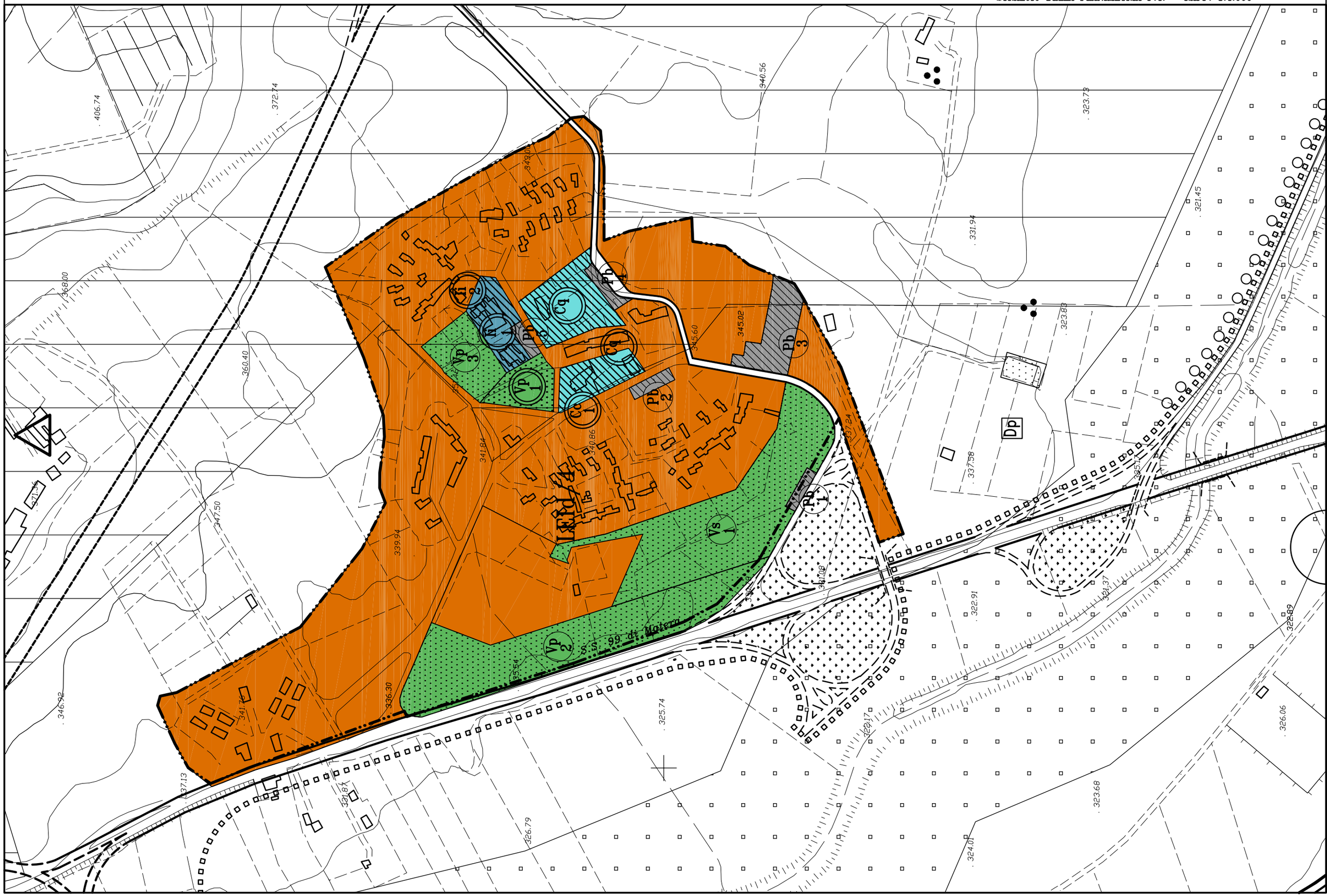
FOGLIO GRAFICO DI RIFERIMENTO NORMATIVO
STRALCIO DELLA PLANIMETRIA P.4. – RAPP. 1:4.000