

Pianta piano terra - scala 1:50

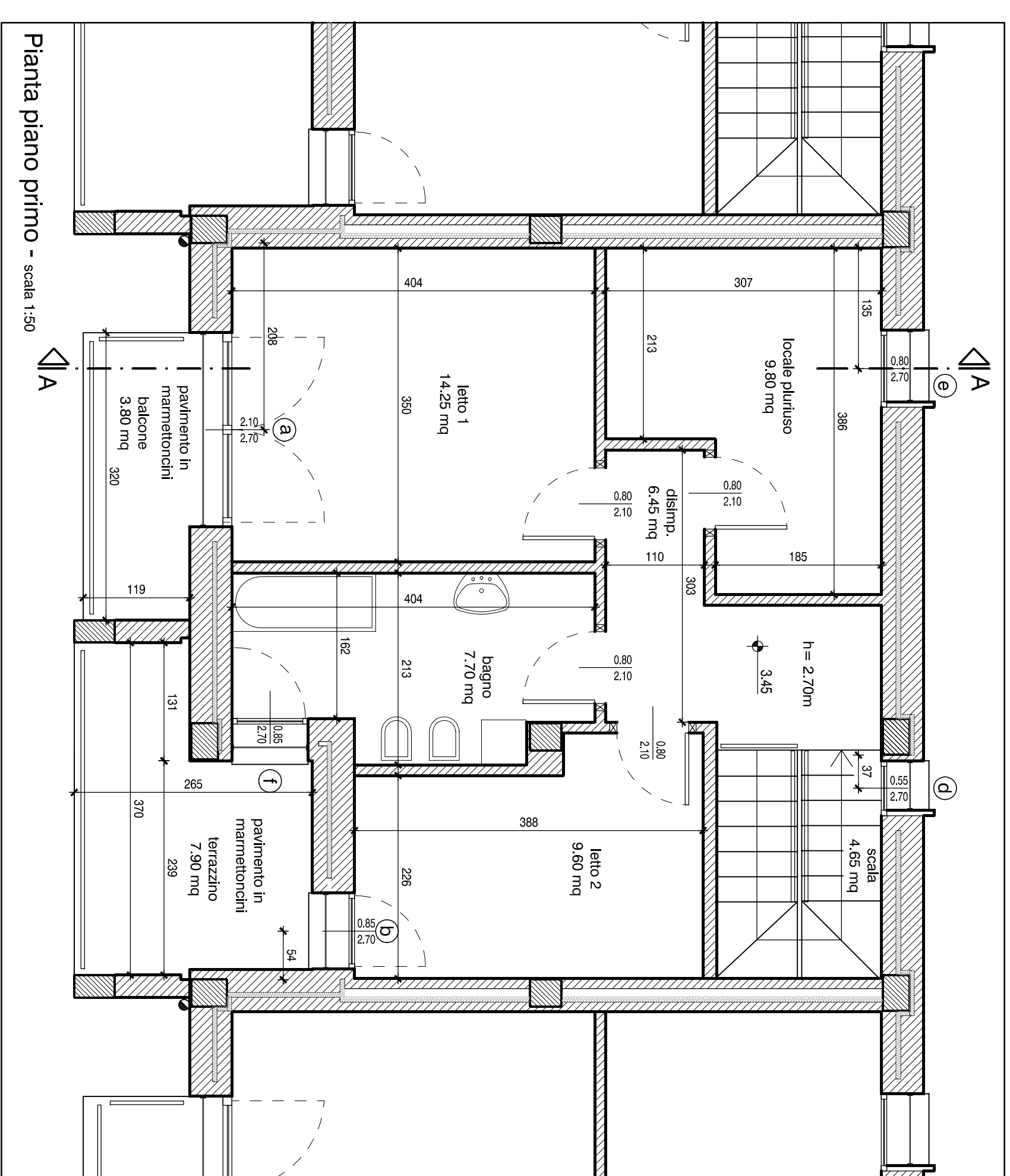

Pianta piano primo - scala 1:50

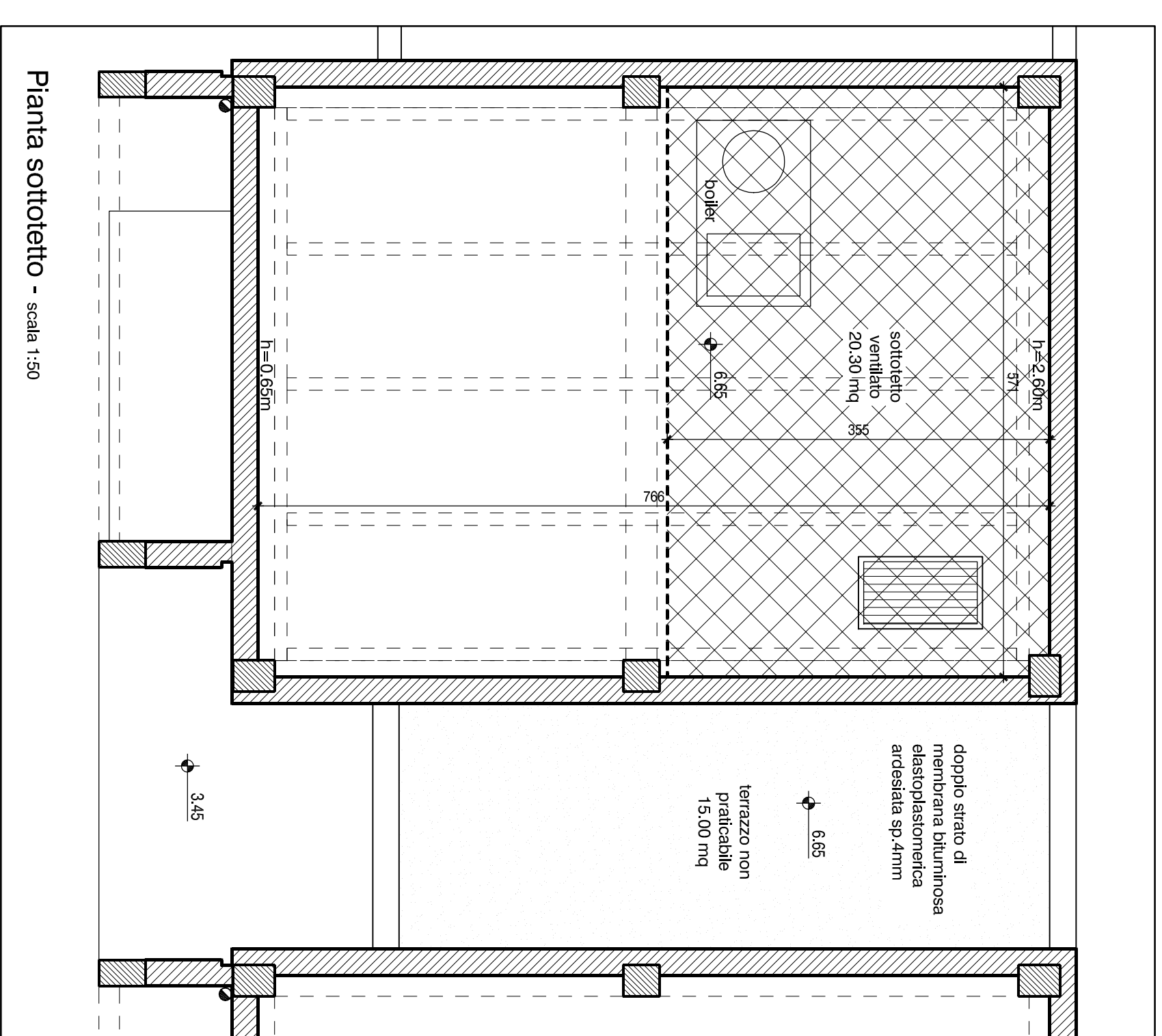

Pianta sottotetto - scala 1:50

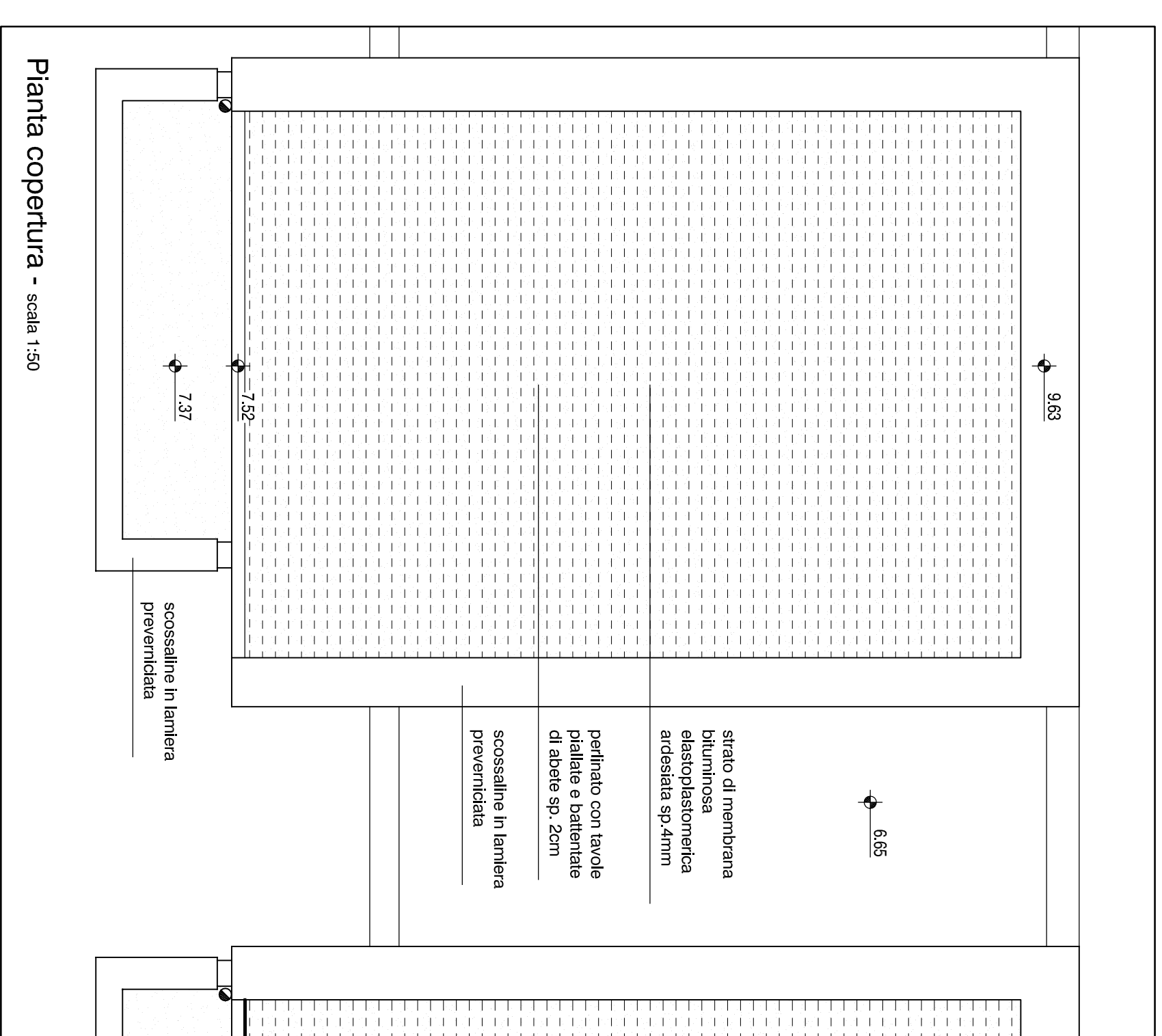

Pianta copertura - scala 1:50

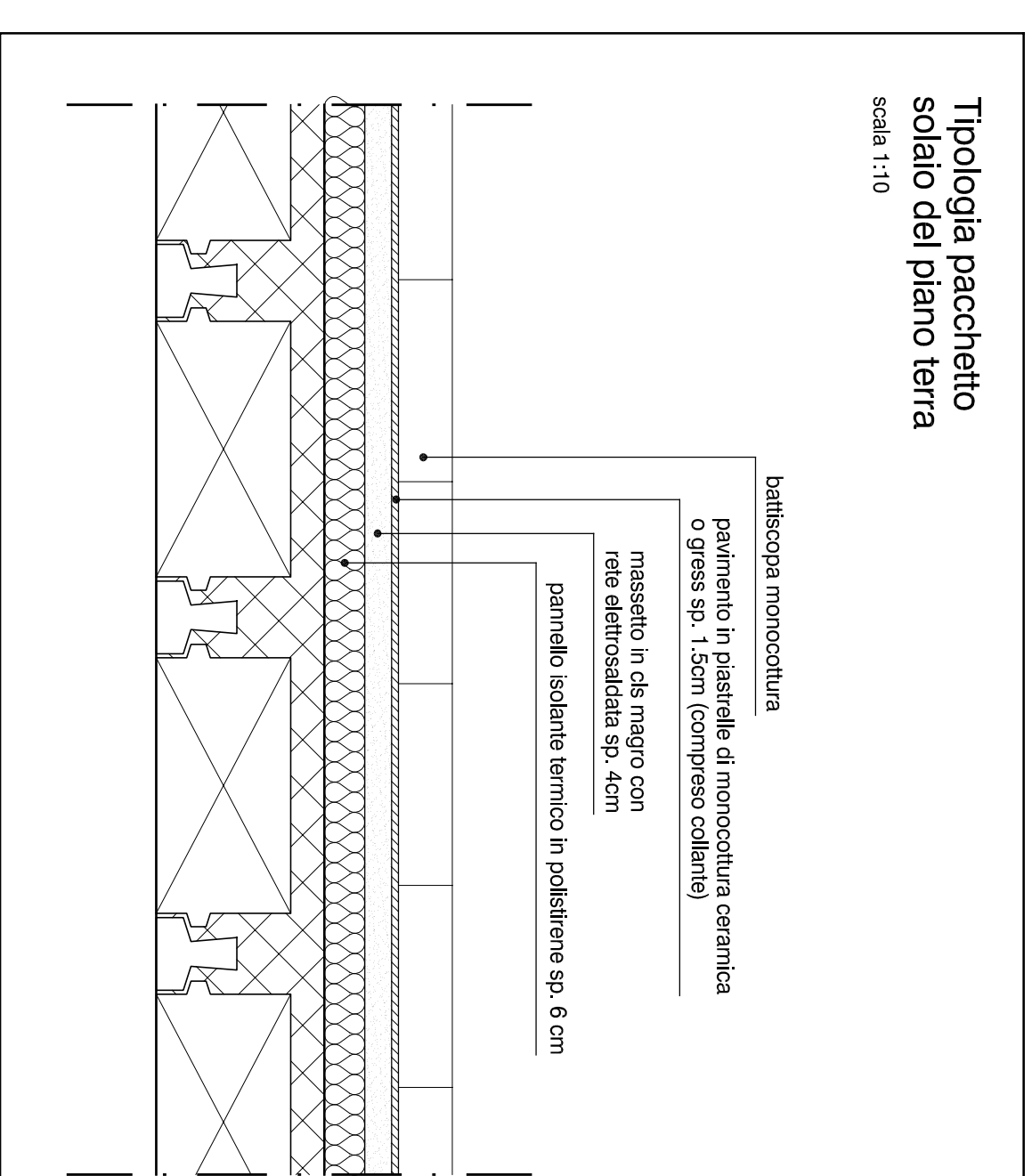

Tropologia pacchetto soletto del piano terra
scala 1:10

scil'ia
studio di architettura
professionista

studio di progettazione ed architettura
s.p.a. - sede in Matera
viale 080534227 - MATERA
e-mail: studio@sciliproggetti.it

COMUNE DI MATERA

REALIZZAZIONE DI N°8 ALLOGGI DI E.R.P. SOVVENZIONATA
CON RIFERIMENTO AL USO DI PROCEDURE BIOCLIMATICHE
E MATERIALI BIODILI, NELL'AMBITO DEL CONTRATTO DI
QUARTIERE DEL BORGO LA MARTELLA SUBCOMPARTO B
- PROGETTO ARCHITETTONICO -

PROGETTISTA:
Ing. Giovanni Losito

COMITENTE:
COMUNE DI MATERA

ARCHITETTO
344/013 BG 04/11/01

TAVOLA: **1.6** SCALA: 1:50 DATA: AGG.: ottobre 2013